



EMPRESAS ENCARGADAS DEL MANTENIMIENTO RUTINARIO DE LA RED VIAL NACIONAL PAVIMENTADA SIN MAQUINARIA ESPECIALIZADA

Licitación: 2014LN-00016-0CV00

COSTA RICA

SIMBOLOGÍA

- ★ Ciudades
- Cabeceras Cantonales
- Centros Poblados

Red Vial Nacional

Clase

- 1- Primaria
- 10- Secundaria
- 13- Terciarias

Superficie de Rodamiento

- Tramos en Pavimento
- Tramos que Predomina Pavimento
- Tramos en Lastre
- Tramos que Predomina Lastre
- Rutas de Travesía

Otros

- Limite Zona de Conservación Vial

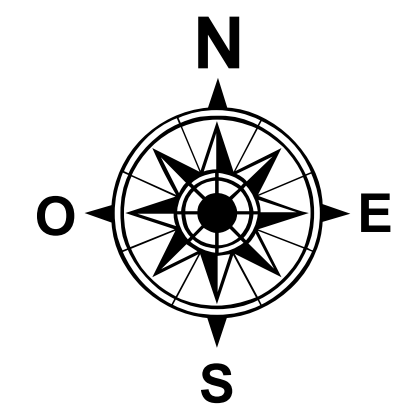

Escala Original: 1:415.000
Proyección Costa Rica Transversal de Mercator CRTM-05

0 20 40 80 120 160 Km

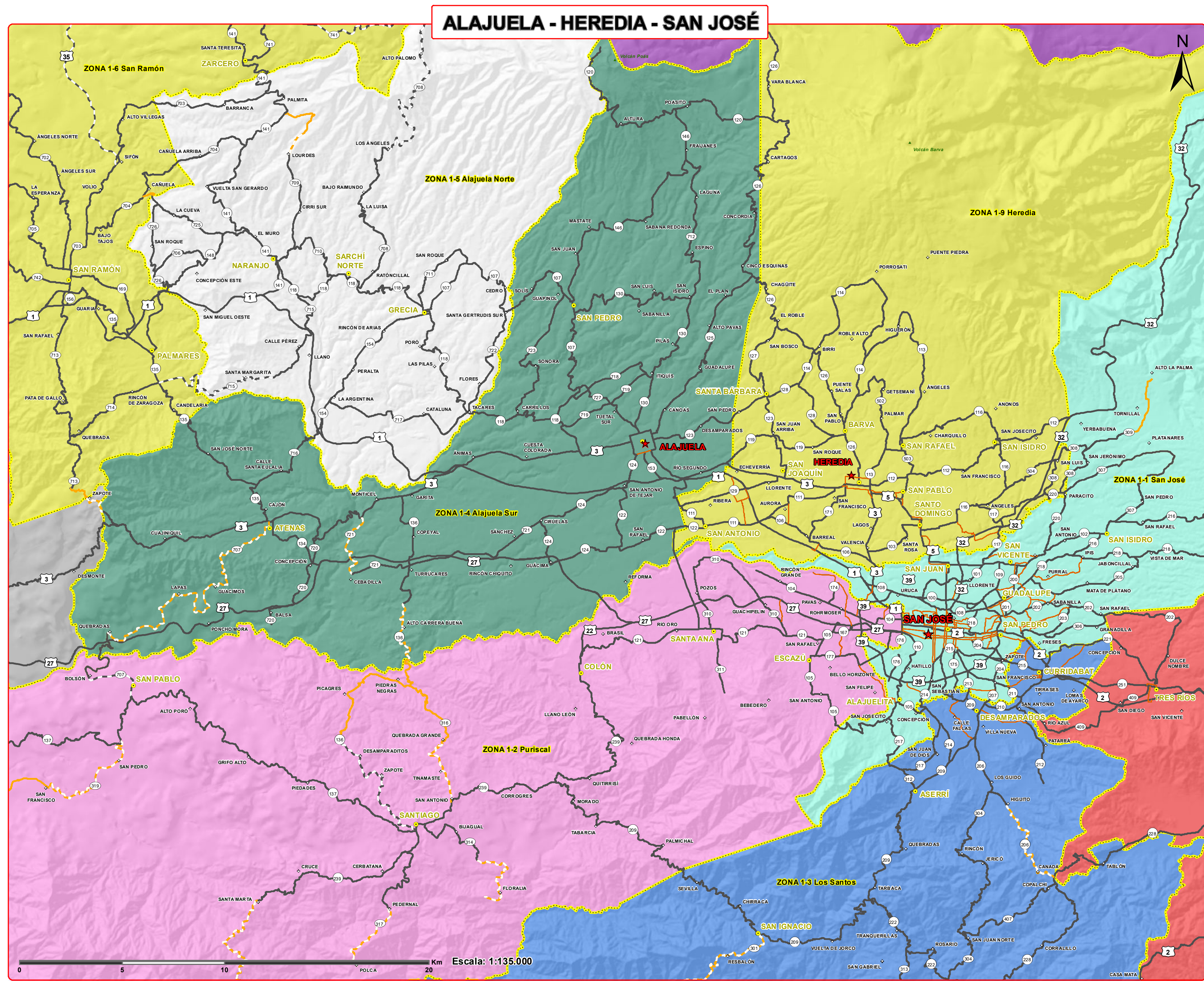

ADJUDICATARIO

- 3-101-553488 S.A.
- Adrián Solano Rodríguez
- Albin Gerardo Thames Rojas
- Also Frutales S.A.
- Ana Lorena Chaves Rivera
- Consortio Ecoterra - Transecot
- Constructora Mary José S.A.
- Contraolasa S.A.
- César Jiménez Cubero
- Fresa Fresca S.A.
- Inversiones Solano y Camacho S.A.
- Juan Carlos Cubero Arias
- Olivier Cubero Arias
- Trabajos y Mantenimiento Trejos S.A.
- Por adjudicar

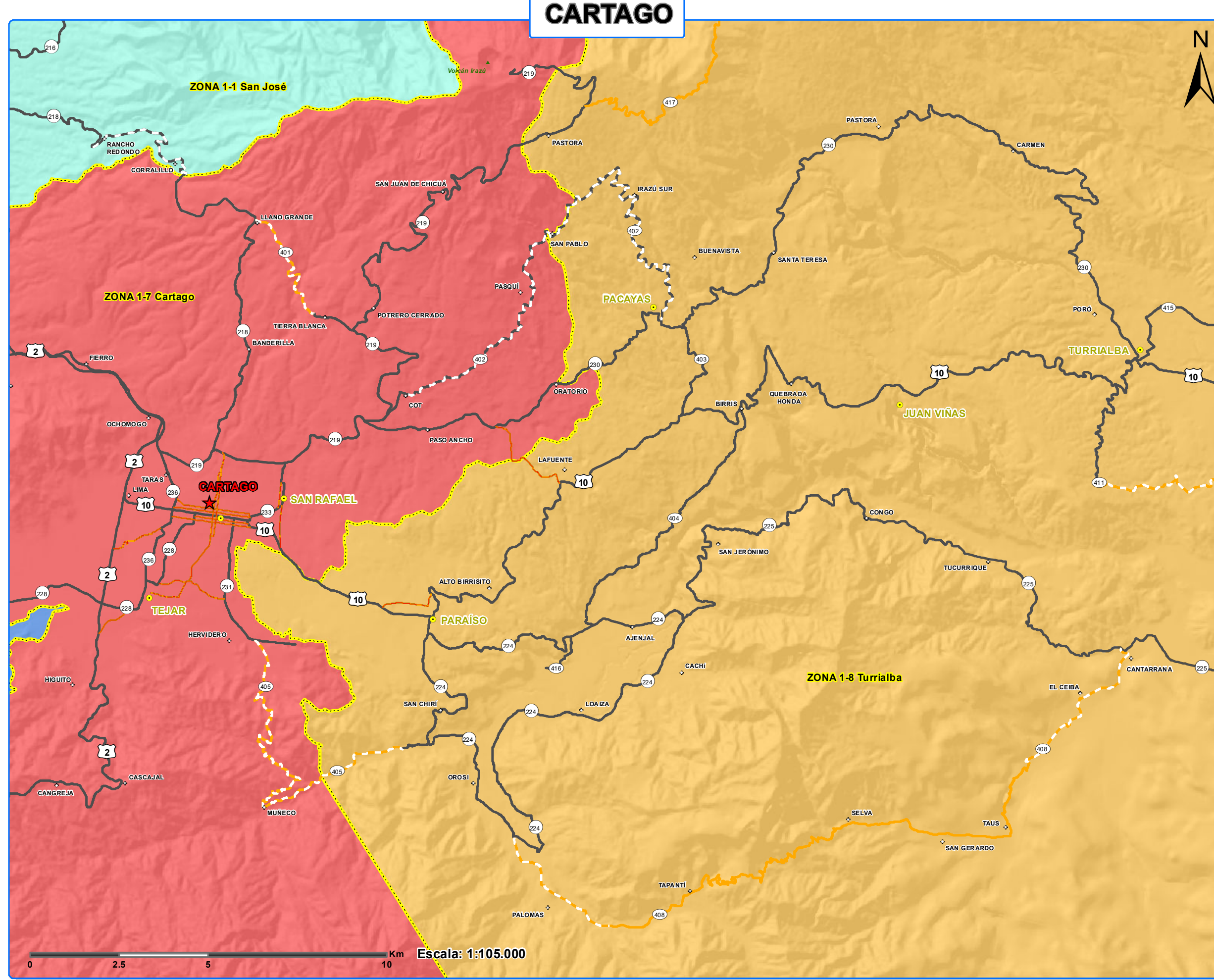

Zona	Región	Ubicación	Ingeniero COMAVI	Director/Coord. Regional	
1-1	Central	San José	Carolina Cordero Comata Tel: 8634-6597 / carolina.cordero@conavi.gn.cr	Pablo Carrasco Salazar Tel: 8704-8811 pablo.carrasco@conavi.gn.cr	
1-2	Central	Parital	Carlos Hernández Acosta Tel: 8486-0560 / carlos.hernandez@conavi.gn.cr		
1-3	Central	Los Santos	Eduardo Jaquín Vergara Tel: 8342-7322 / eduardo.jaquin@conavi.gn.cr		
1-4	Central	Alajuela Sur	José Pérez Ancho Tel: 8704-9129 / jose.perez@conavi.gn.cr		
1-5	Central	Alajuela Norte	Mario Peña Jiménez Tel: 8704-4647 / mario.pena@conavi.gn.cr		
1-6	Central	San Ramón	Eduardo Jaquín Vergara Tel: 8342-7322 / eduardo.jaquin@conavi.gn.cr		
1-7	Central	Cartago	Humberto Rosales Tel: 8704-9207 / humberto.rosales@conavi.gn.cr		
1-8	Central	Turrialba	Carolina Cordero Comata Tel: 8634-6597 / carolina.cordero@conavi.gn.cr		
1-9	Central	Heredia	Carolina Cordero Comata Tel: 8634-6597 / carolina.cordero@conavi.gn.cr		
2-1	Chorotega	Libertad	Gustavo Alvarado Prudente Tel: 8704-9320 / gustavo.alvarado@conavi.gn.cr		Reynaldo Mata Carranza Tel: 8704-9118 reynaldo.mata@conavi.gn.cr
2-2	Chorotega	Calas-Final	Eda Fernando Barrios Sánchez Tel: 8704-9325 / eda.f.barrios@conavi.gn.cr		
2-3	Chorotega	Santa Cruz	Diego Viqueza Sánchez Tel: 8704-9608 / diego.viqueza@conavi.gn.cr		
2-4	Chorotega	Nicoya	Roby Guerra Morán Tel: 8721-5038 / roby.guerra@conavi.gn.cr		
3-1	Pacífico Central	Puntarenas	Alvaro Montoya Sosa Tel: 8704-9744 / alvaro.montoya@conavi.gn.cr		Alvaro Montoya Sosa
3-2	Pacífico Central	Quepos	Alvaro Montoya Sosa Tel: 8704-9744 / alvaro.montoya@conavi.gn.cr		
4-1	Brauca	Pérez Zeledón	Mauricio Soto Quirós Tel: 8704-9125 / mauricio.soto@conavi.gn.cr		Javier González Muñoz Tel: 8704-8819 javier.gonzalez@conavi.gn.cr
4-2	Brauca	Buenos Aires	Yennifer Agüero Araya Tel: 8704-9278 / yennifer.aguero@conavi.gn.cr		
4-3	Brauca	Sur	Romy Cota Chaves Tel: 8704-9166 / romy.cota@conavi.gn.cr		
5-1	Huetar Atlántica	Uspulutén	Juan José Muñoz Cortés Tel: 8704-8416 / juan.muñoz@conavi.gn.cr		Eddy Ballesteros Araya Tel: 8704-8122 / eddy.ballesteros@conavi.gn.cr
5-2	Huetar Atlántica	Limón	Eddy Ballesteros Araya Tel: 8704-8122 / eddy.ballesteros@conavi.gn.cr		
6-1	Huetar Norte	San Carlos	Eduardo Coto Corales Tel: 8704-8666 / eduardo.coto@conavi.gn.cr	Eduardo Coto Corales Tel: 8704-8666 / eduardo.coto@conavi.gn.cr	
6-2	Huetar Norte	Los Chiles	Adrián Hernández Martín Tel: 8704-8270 / adrian.hernandez@conavi.gn.cr		

MAPA DE USO INSTITUCIONAL
Actualizado a Febrero de 2019

Elaborado por:
Unidad de Sistemas de Información
Planificación Institucional
Consejo Nacional de Vialidad
Abril 2015

Fuentes:
Cartografía Oficial 1:50.000 (IGN)
Lista de Contratos Viales, GCSV - Febrero 2019
Inventario Red Vial Nacional (Agosto 2018) de la
Dirección de Planificación Sectorial, MOPT.