



EMPRESAS ENCARGADAS DEL MANTENIMIENTO RUTINARIO DE LA RED VIAL NACIONAL PAVIMENTADA

Con maquinaria especializada, contingencias y rehabilitación del sistema de evacuación pluvial.

Licitación: 2014LN-00017-0CV00

COSTA RICA

SIMBOLOGÍA

- ★ Ciudades
 - Cabeceras Cantonales
 - ◇ Centros Poblados
- Red Vial Nacional**
- Clase
- 1- Primaria
 - 10- Secundaria
 - 20- Terciarias
- Superficie de Rodamiento
- Tramos en Pavimento
 - Tramos que Predomina Pavimento
 - Tramos en Lastre
 - Tramos que Predomina Lastre
 - Rutas de Travesía
 - Límite Zona de Conservación Vial
- Empresa**
- Consortio Herrera
 - Hernán Solís S.R.L.
 - MECO S.A.

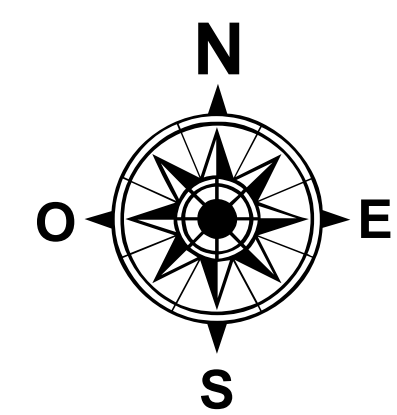

Escala Original: 1:415.000
Proyección Costa Rica Transversal de Mercator CRTM-05

0 20 40 80 120 160 Km

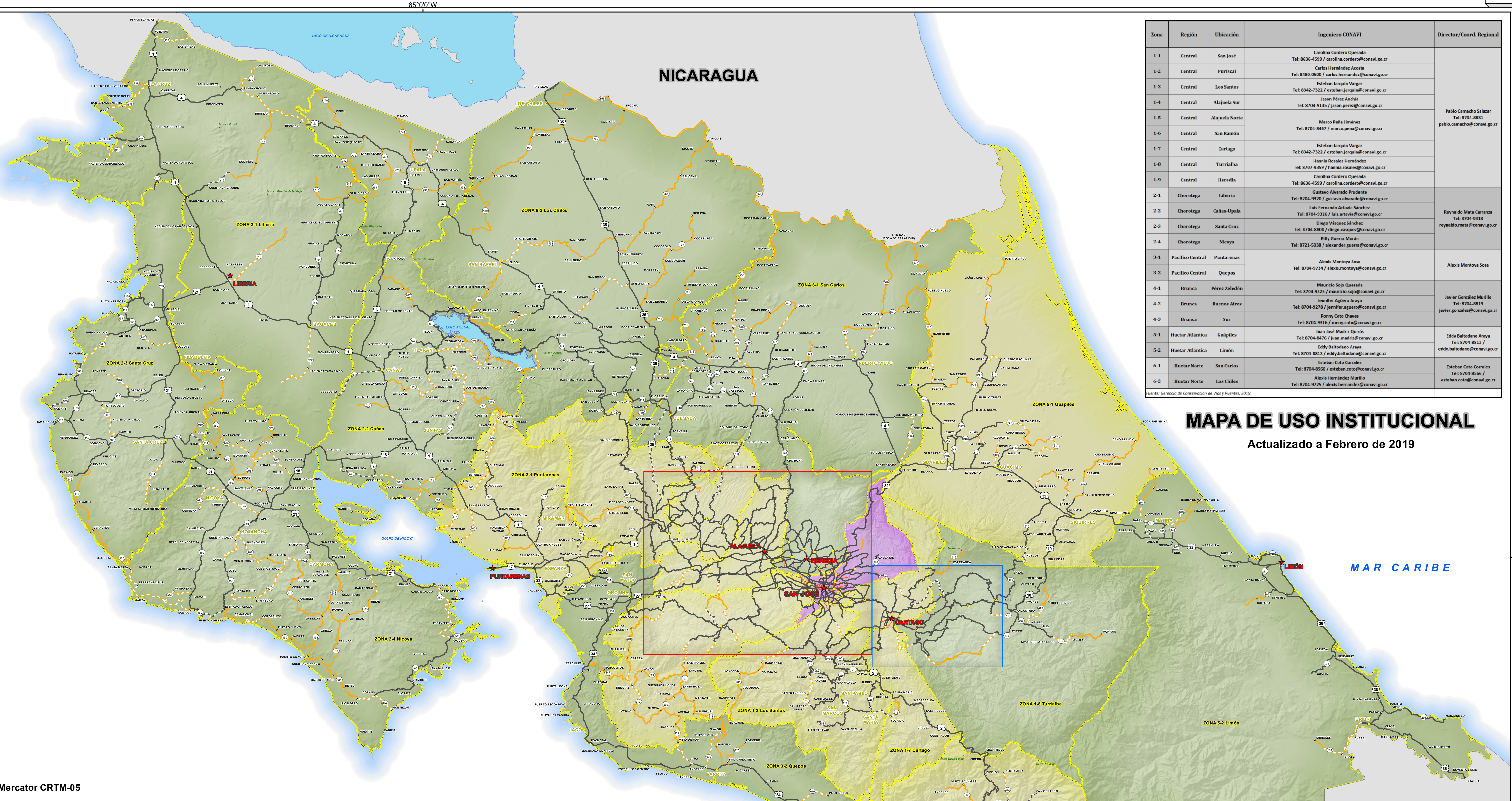
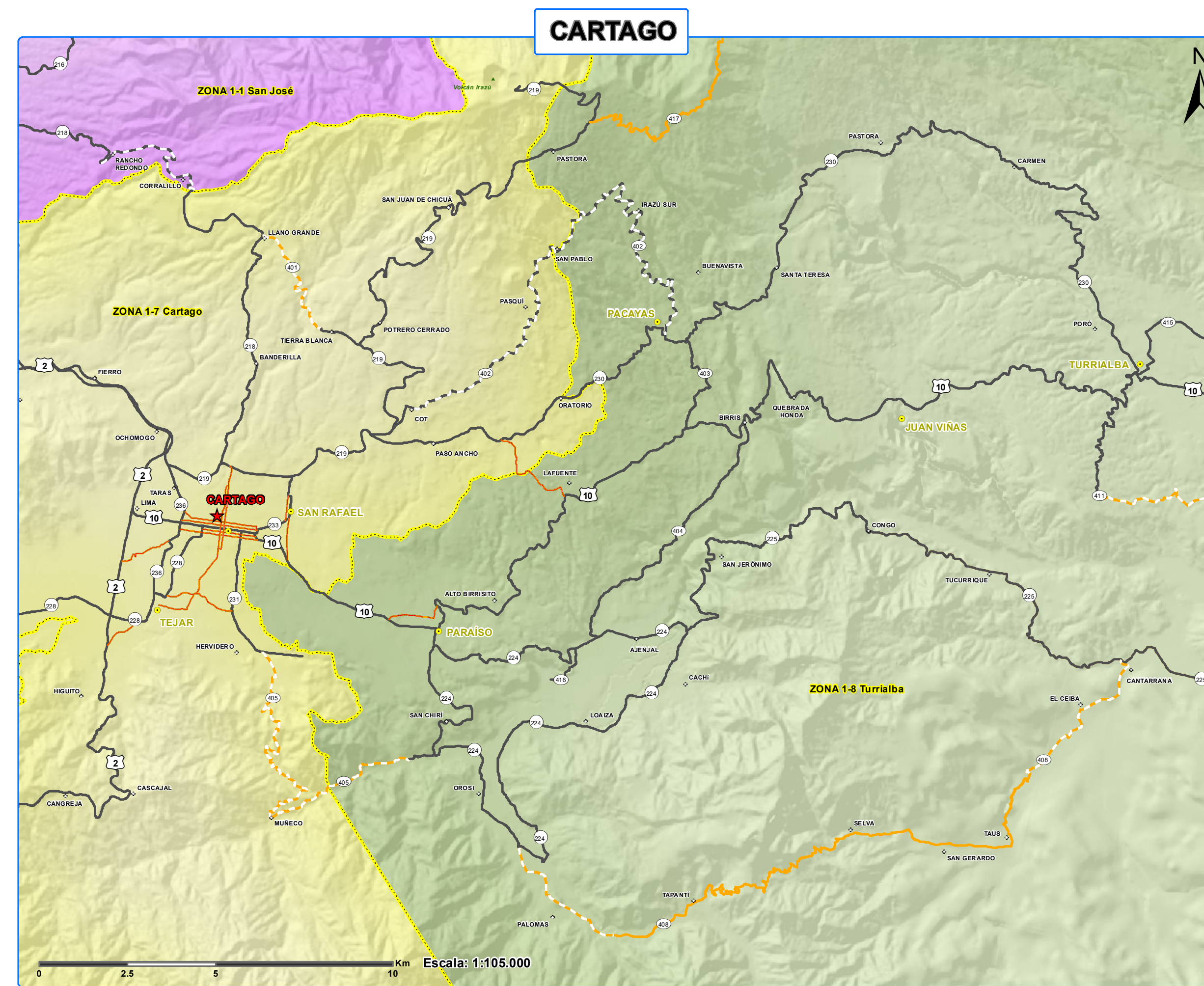
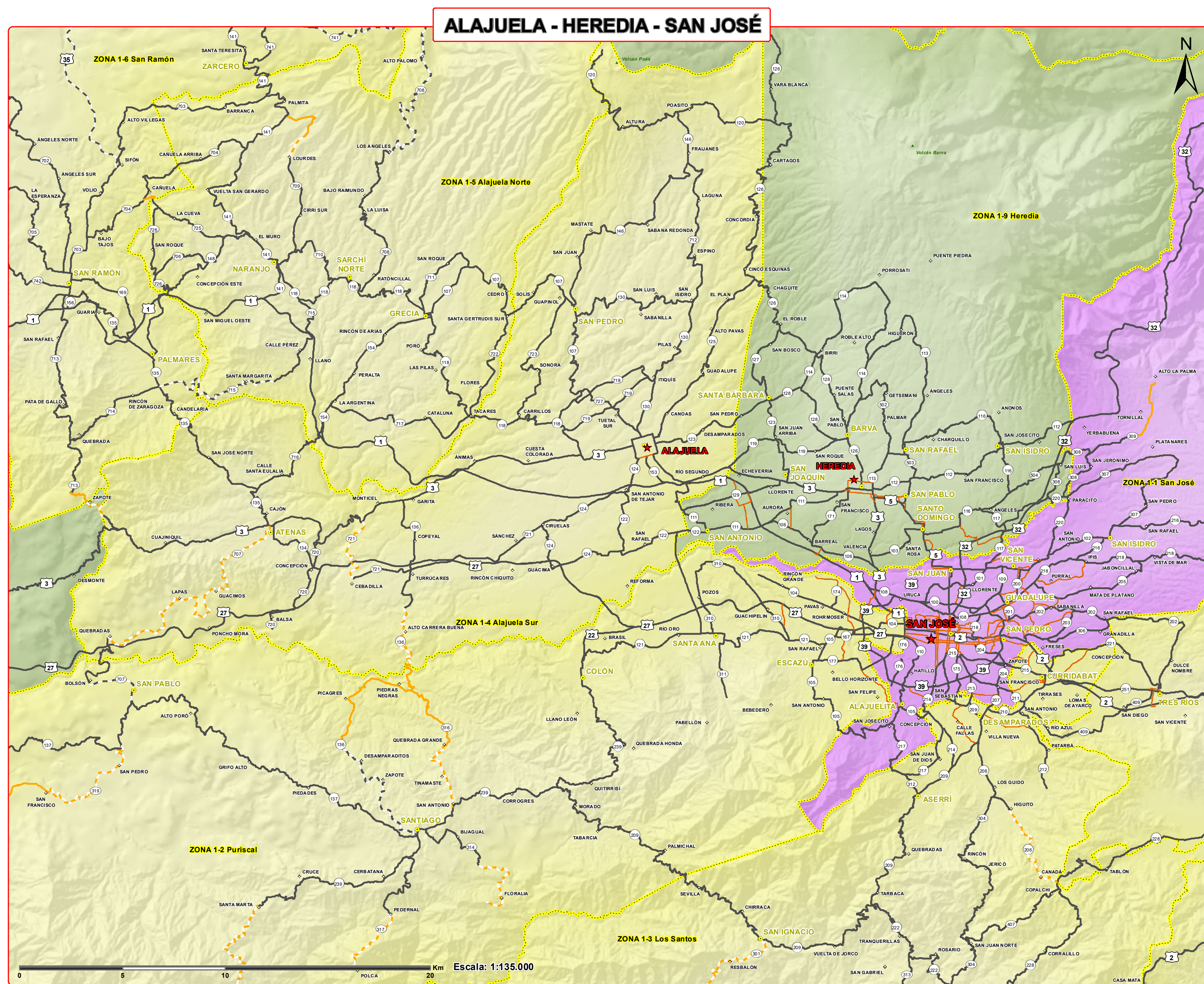

Zona	Región	Ubicación	Ingeniero COMAVI	Director/Coord. Regional	
1-1	Central	San José	Carolina Cordero Comata Tel: 8634-6592 / carolina.cordero@conavi.gob.cr	Pablo Carrasco Salazar Tel: 8704-8811 pablo.carrasco@conavi.gob.cr	
1-2	Central	Puriscal	Carlos Hernández Acosta Tel: 8480-0500 / carlos.hernandez@conavi.gob.cr		
1-3	Central	Los Santos	Eduardo Jaquín Vergara Tel: 8342-7322 / eduardo.jaquin@conavi.gob.cr		
1-4	Central	Alajuela Sur	José Pérez Acosta Tel: 8704-9129 / jose.perez@conavi.gob.cr		
1-5	Central	Alajuela Norte	Mario Peña Jiménez Tel: 8704-8467 / mario.pena@conavi.gob.cr		
1-6	Central	San Ramón	Eduardo Jaquín Vergara Tel: 8342-7322 / eduardo.jaquin@conavi.gob.cr		
1-7	Central	Cartago	Hernán Rosales Rosales Tel: 8701-8207 / hernan.rosales@conavi.gob.cr		
1-8	Central	Turrialba	Carolina Cordero Comata Tel: 8634-6592 / carolina.cordero@conavi.gob.cr		
1-9	Central	Heredia	Carolina Cordero Comata Tel: 8634-6592 / carolina.cordero@conavi.gob.cr		
2-1	Cheretega	Libertad	Gustavo Alvarado Prudente Tel: 8704-9320 / gustavo.alvarado@conavi.gob.cr		Reynaldo Mata Carranza Tel: 8704-9118 reynaldo.mata@conavi.gob.cr
2-2	Cheretega	Calas-Fajaluta	Eda Fernando Barrios Sánchez Tel: 8704-9320 / eda.fbarrios@conavi.gob.cr		
2-3	Cheretega	Santa Cruz	Diego Viquez Sánchez Tel: 8704-9320 / diego.viquez@conavi.gob.cr		
2-4	Cheretega	Nicoya	Rafael Guerra Morán Tel: 8721-5208 / rafael.guerra@conavi.gob.cr		Alvaro Montoya Sosa Tel: 8704-9744 / alvaro.montoya@conavi.gob.cr
3-1	Pacífico Central	Puntarenas	Alvaro Montoya Sosa Tel: 8704-9744 / alvaro.montoya@conavi.gob.cr		
3-2	Pacífico Central	Quepos	Mauricio Solís Quirós Tel: 8704-9125 / mauricio.solis@conavi.gob.cr		Javier González Morillo Tel: 8704-8819 javier.gonzalez@conavi.gob.cr
4-1	Brauca	Pérez Zeledón	José Luis Muñoz Cortés Tel: 8704-9278 / jose.lmunoz@conavi.gob.cr		
4-2	Brauca	Buenos Aires	Romy Cota Chaves Tel: 8704-9116 / romy.cota@conavi.gob.cr		
4-3	Brauca	Sur	Juan José Muñoz Cortés Tel: 8704-8416 / juan.muoz@conavi.gob.cr		Eddy Bahamón Araya Tel: 8704-8122 / eddy.bahamon@conavi.gob.cr
5-1	Huetar Atlántica	Las Tablas	Eddy Bahamón Araya Tel: 8704-8122 / eddy.bahamon@conavi.gob.cr		
5-2	Huetar Atlántica	Limón	Esteban Coto Corales Tel: 8704-8565 / esteban.coto@conavi.gob.cr	Esteban Coto Corales Tel: 8704-8564 / esteban.coto@conavi.gob.cr	
6-1	Huetar Norte	San Carlos	Alvaro Hernández Morán Tel: 8704-8270 / alvaro.hernandez@conavi.gob.cr		
6-2	Huetar Norte	Los Chiles	Alvaro Hernández Morán Tel: 8704-8270 / alvaro.hernandez@conavi.gob.cr		

MAPA DE USO INSTITUCIONAL

Actualizado a Febrero de 2019

Elaborado por:
Unidad de Sistemas de Información
Planificación Institucional
Consejo Nacional de Vialidad
Abril 2015

Fuentes:
Cartografía Oficial 1:50.000 (IGN)
Lista de Administradores Viales, GCSV - enero 2019
Inventario Red Vial Nacional (Agosto 2018) de la
Dirección de Planificación Sectorial, MOPT.