



**EMPRESAS ENCARGADAS DEL MANTENIMIENTO PERIÓDICO DE LA RED VIAL NACIONAL PAVIMENTADA INCLUYE REHABILITACIÓN**

Licitación: 2014LN-00018-0CV00

**COSTA RICA**

**SIMBOLOGÍA**

- ★ Ciudades
- Cabeceras Cantoneles
- ◆ Centros Poblados

**Red Vial Nacional**

**Clase**

- 1- Primaria
- 10- Secundaria
- 23- Terciarias

**Superficie de Rodamiento**

- Tramos en Pavimento
- Tramos que Predomina Pavimento
- Tramos en Lastre
- Tramos que Predomina Lastre
- Rutas de Travesía
- Limite Zona de Conservación Vial

**Empresa**

- Hernán Solís S.R.L.
- MECO S.A.
- Quebradores del Sur-CR S.A.

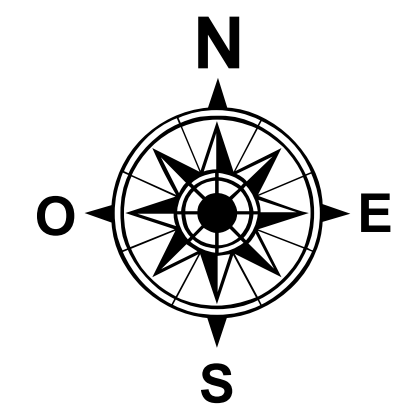

Escala Original: 1:415.000  
Proyección Costa Rica Transversal de Mercator CRTM-05

0 20 40 80 120 160 Km

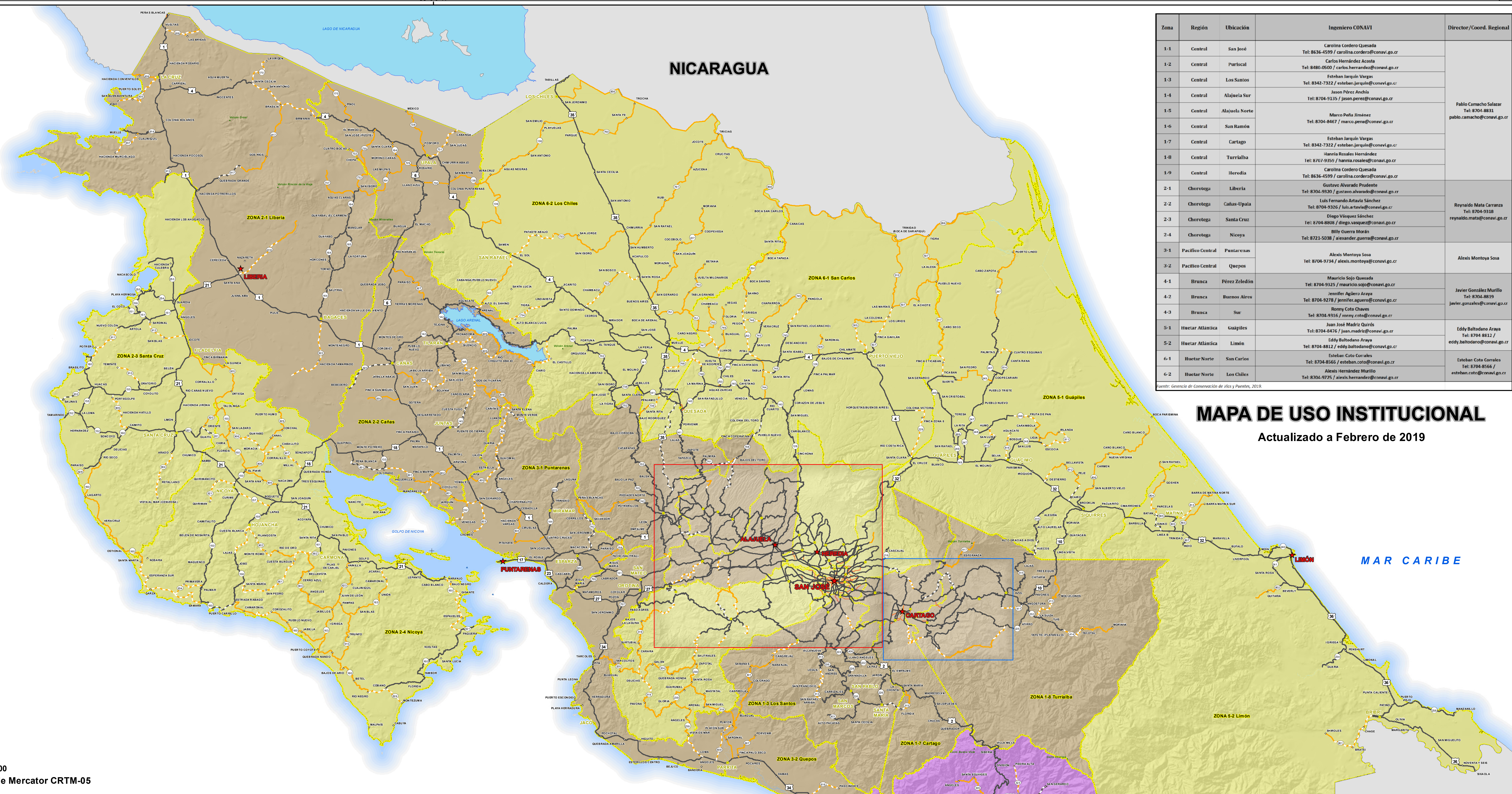
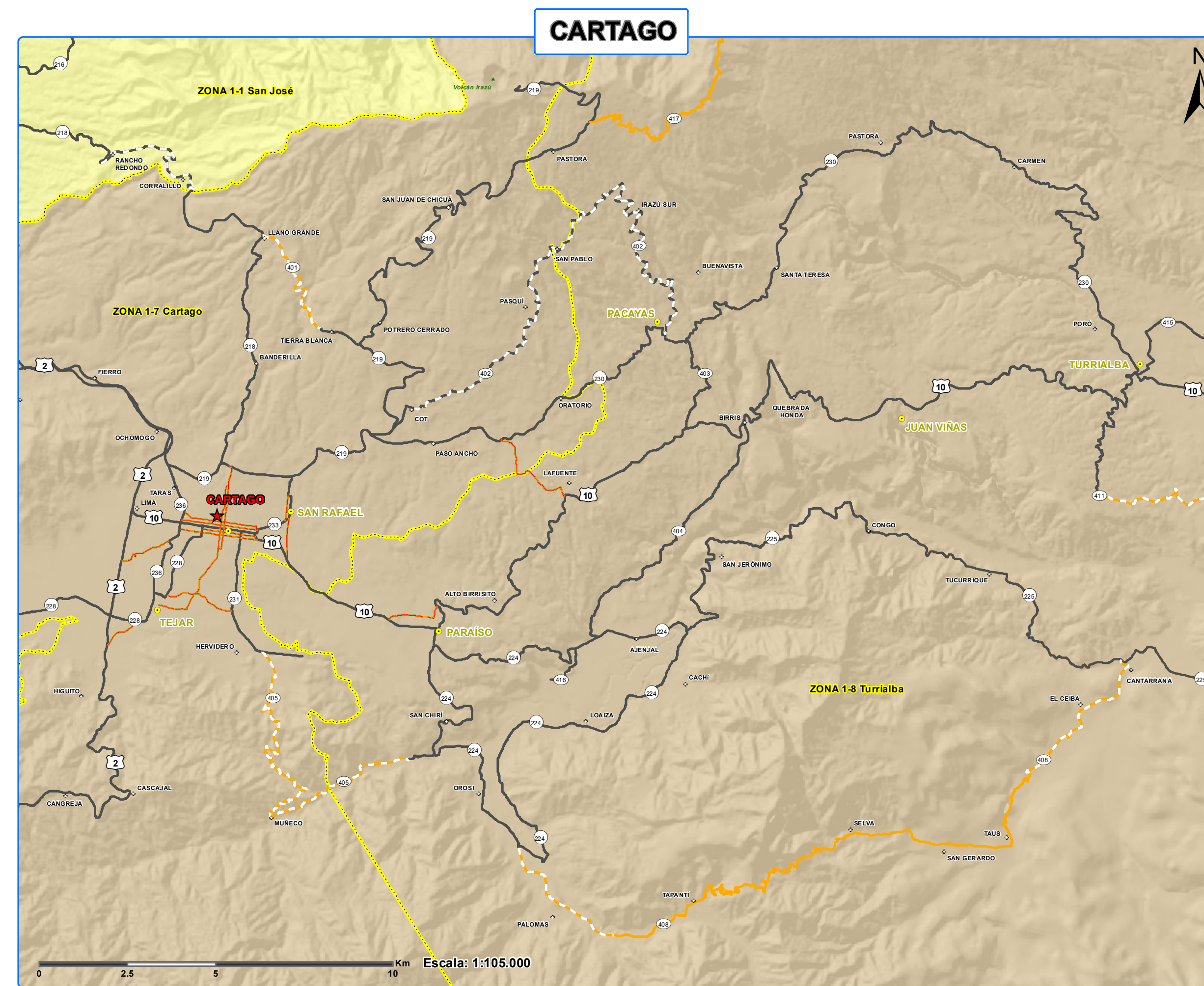
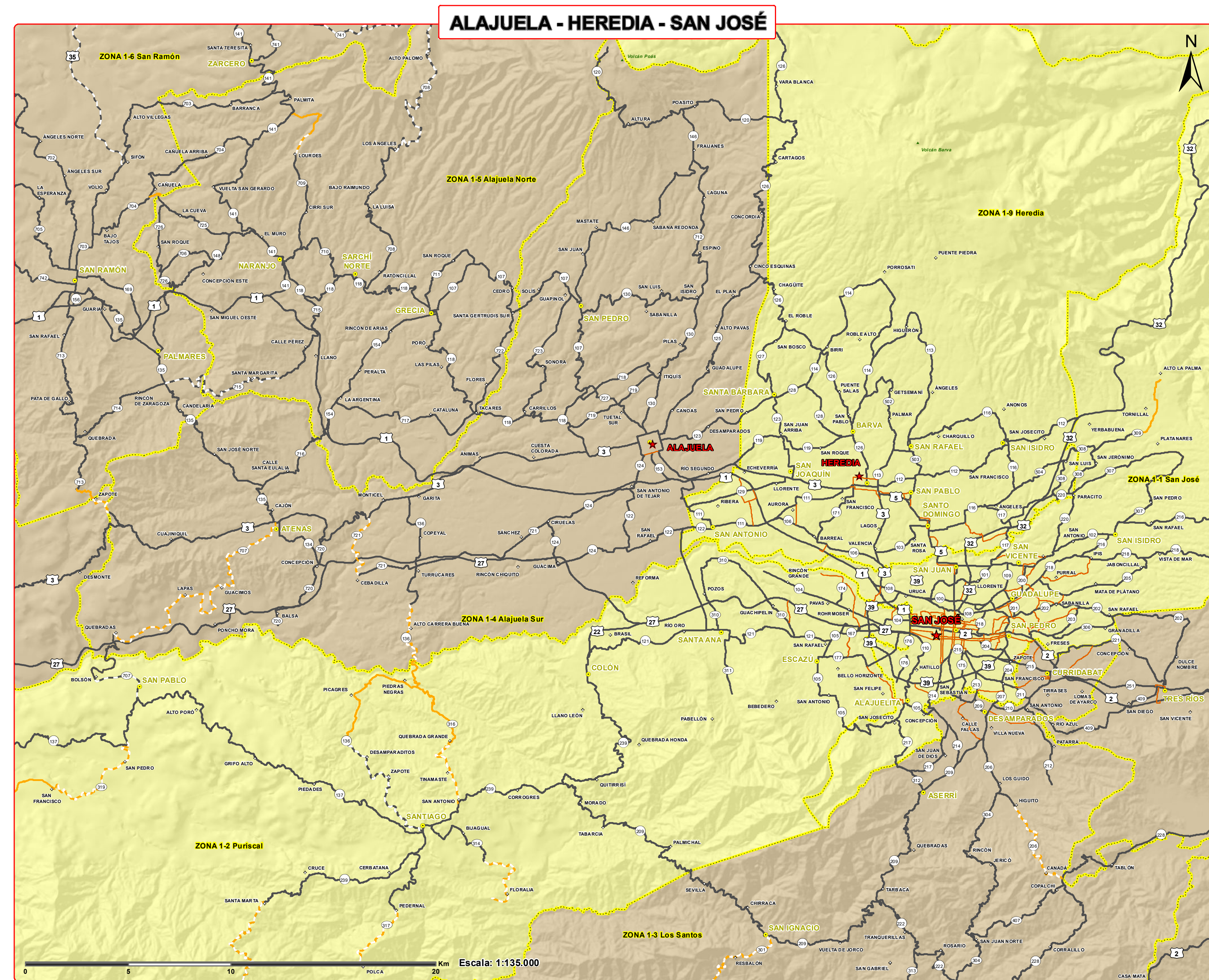

Zona	Región	Ubicación	Ingeniero COMAVI	Director/Coord. Regional	
1-1	Central	San José	Carolina Cordero Comasola Tel: 8634-6292 / carolina.cordero@conavi.gob.cr	Pablo Carrasco Salazar Tel: 8704-8811 pablo.carrasco@conavi.gob.cr	
1-2	Central	Puriscal	Carlos Hernández Acosta Tel: 8486-0500 / carlos.hernandez@conavi.gob.cr		
1-3	Central	Los Santos	Esteban Jaquín Vergara Tel: 8342-7322 / esteban.jaquin@conavi.gob.cr		
1-4	Central	Alajuela Sur	José Pérez Ancho Tel: 8704-5129 / jose.perez@conavi.gob.cr		
1-5	Central	Alajuela Norte	Marcos Peña Jiménez Tel: 8704-8467 / marcos.pena@conavi.gob.cr		
1-6	Central	San Ramón	Esteban Jaquín Vergara Tel: 8342-7322 / esteban.jaquin@conavi.gob.cr		
1-7	Central	Cartago	Humberto Rosales Rosales Tel: 8701-8207 / humberto.rosales@conavi.gob.cr		
1-8	Central	Turrialba	Carolina Cordero Comasola Tel: 8634-6292 / carolina.cordero@conavi.gob.cr		
1-9	Central	Heredia	Guillermo Alvarado Prudente Tel: 8704-9320 / guillermo.alvarado@conavi.gob.cr		
2-1	Cheroteña	Libertad	Esteban Jaquín Vergara Tel: 8704-5325 / esteban.jaquin@conavi.gob.cr		Reynaldo Mata Carranza Tel: 8704-5118 reynaldo.mata@conavi.gob.cr
2-2	Cheroteña	Calas Tapalá	Diego Viqueza Sánchez Tel: 8704-8812 / diego.viqueza@conavi.gob.cr		
2-3	Cheroteña	Santa Cruz	Rafael Guerra Marín Tel: 8721-5208 / rafael.guerra@conavi.gob.cr		
2-4	Cheroteña	Nicoya	Alonso Montoya Sosa Tel: 8704-9744 / alonso.montoya@conavi.gob.cr		
3-1	Pacífico Central	Puntarenas	Mauricio Soto Quirós Tel: 8704-9125 / mauricio.soto@conavi.gob.cr		
3-2	Pacífico Central	Quepos	Javier Aguirre Araya Tel: 8704-9278 / javier.aguirre@conavi.gob.cr		
4-1	Brauca	Pérez Zeledón	Romy Cely Chaves Tel: 8704-8166 / romy.cely@conavi.gob.cr	Javier González Morillo Tel: 8704-8819 javier.gonzalez@conavi.gob.cr	
4-2	Brauca	Buenos Aires	Juan José Muñoz Cortés Tel: 8704-8416 / juan.muñoz@conavi.gob.cr		
4-3	Brauca	Sur	Eddy Ballesteros Araya Tel: 8704-8812 / eddy.ballesteros@conavi.gob.cr	Eduardo Coto Corrales Tel: 8704-8164 / eduardo.coto@conavi.gob.cr	
5-1	Huetar Atlántica	Las Quesadas	Esteban Coto Corrales Tel: 8704-8166 / esteban.coto@conavi.gob.cr		
5-2	Huetar Atlántica	Limón	Alonso Hernández Marín Tel: 8704-8297 / alonso.hernandez@conavi.gob.cr		
6-1	Huetar Norte	San Carlos		Esteban Coto Corrales Tel: 8704-8164 / eduardo.coto@conavi.gob.cr	
6-2	Huetar Norte	Los Chiles			

**MAPA DE USO INSTITUCIONAL**  
Actualizado a Febrero de 2019

Elaborado por:  
Unidad de Sistemas de Información  
Planificación Institucional  
Consejo Nacional de Vialidad  
Abril 2015

Fuentes:  
Cartografía Oficial 1:50.000 (IGN)  
Lista de Administradores Viales, GCSV - enero 2019  
Inventario Red Vial Nacional (Agosto 2018) de la  
Dirección de Planificación Sectorial, MOPT.