



Avance del proyecto
“Diseño, Rehabilitación y Ampliación de la Ruta Nacional N° 32 Carretera Braulio Carillo, Sección Intersección Ruta Nacional N° 4 (Cruce a Sarapiquí)-Limón”

Julio 2024
Unidad Ejecutora RN 32

Km 110+000, Carretera

Ubicación del Proyecto

Distritos. Ruta Nacional N°32, sección: Y Griega-Limón.

conavi

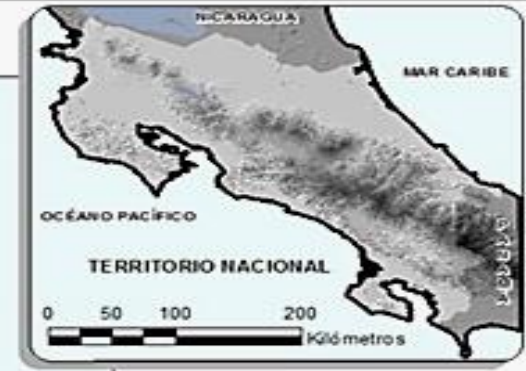
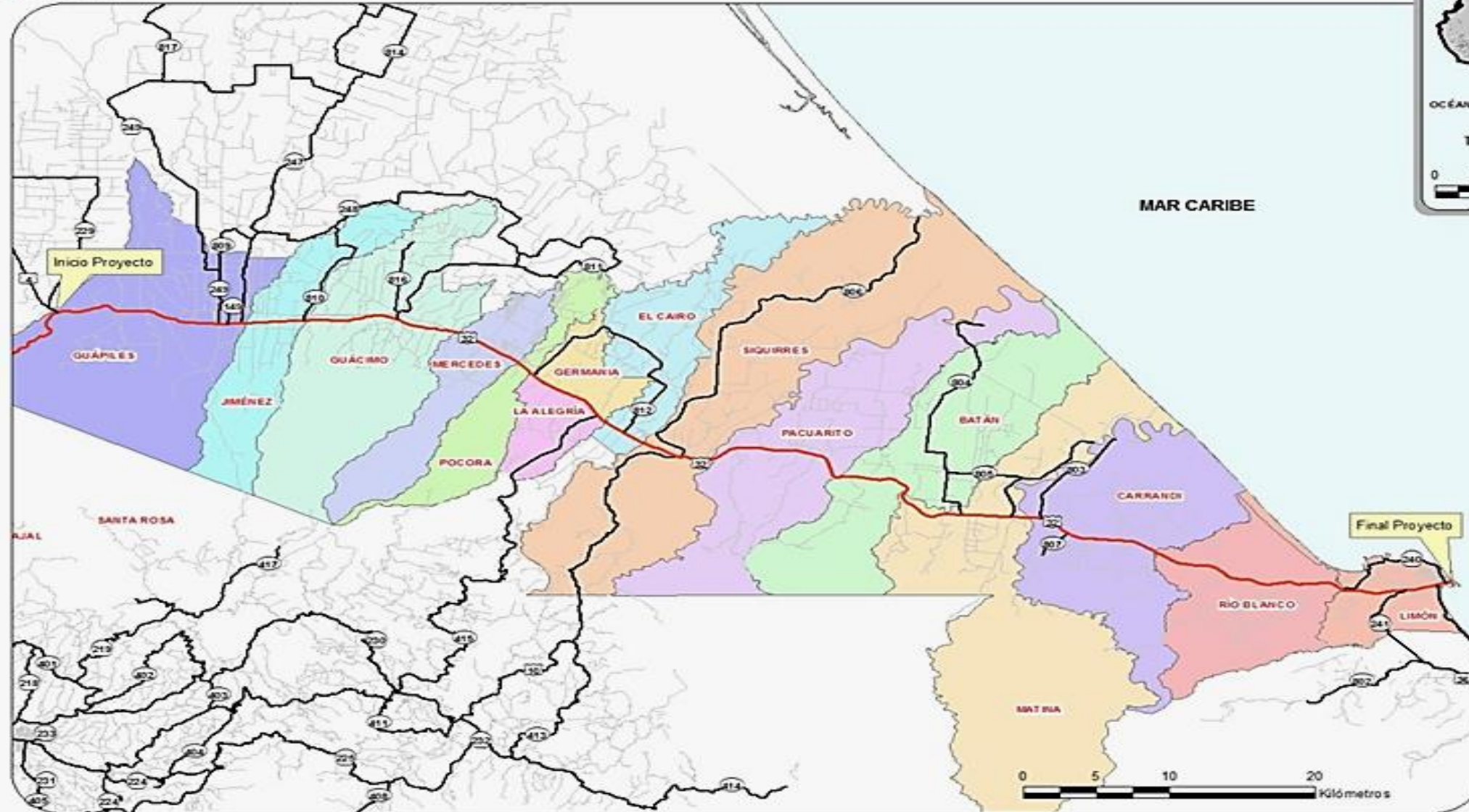

Elaborado por:
 Unidad Sistemas Información
 Planificación Institucional
 CONAVI. Setiembre, 2012.

Simbología

Red Vial Nacional

-  Rutas Nacionales
-  Ruta N°32
-  Red Vial Cantonal

Tramo 1: Cruce Ruta 4 Km 49+200 – Pococi Km 67+800

Tramo 2: Pococi Km 67+800 - Guácimo Km 84+340

Tramo 3: Guácimo 84+340 - Siquirres Km 110+400

Tramo 4: Siquirres Km 110+400 - Matina Km 135+200

Tramo 5: Matina Km 135+200 - Limón Km 156+653

Alcance del Proyecto

Ampliación a cuatro vías (cuerpo nuevo) y rehabilitación de la vía (cuerpo existente).

Duplicación y reforzamiento de 33 puentes existentes.

Construcción de pasos a desnivel (13 PSV).

Construcción de retornos e intersecciones (11 Retornos y 4 intersecciones a nivel).

Construcción de intercambios (5 intercambios principales).

Construcción de obras de seguridad vial como: puentes peatonales, bahías para autobuses, ciclovías, aceras, cordón y caño, cunetas revestidas, calles marginales, entradas a casas y fincas y otros componentes definidos en el Anteproyecto Referencial.

Elaboración de estudios e implementación de obras y medidas de mitigación ambiental y social.

Construcción de obras para la reubicación de servicios públicos afectados por el Proyecto.

Revisión sistema de drenajes.

Avance en los compromisos de la Administración

Km 136+000, Carretera



Escala de Tiempo del Proyecto

Escala de tiempo del proyecto

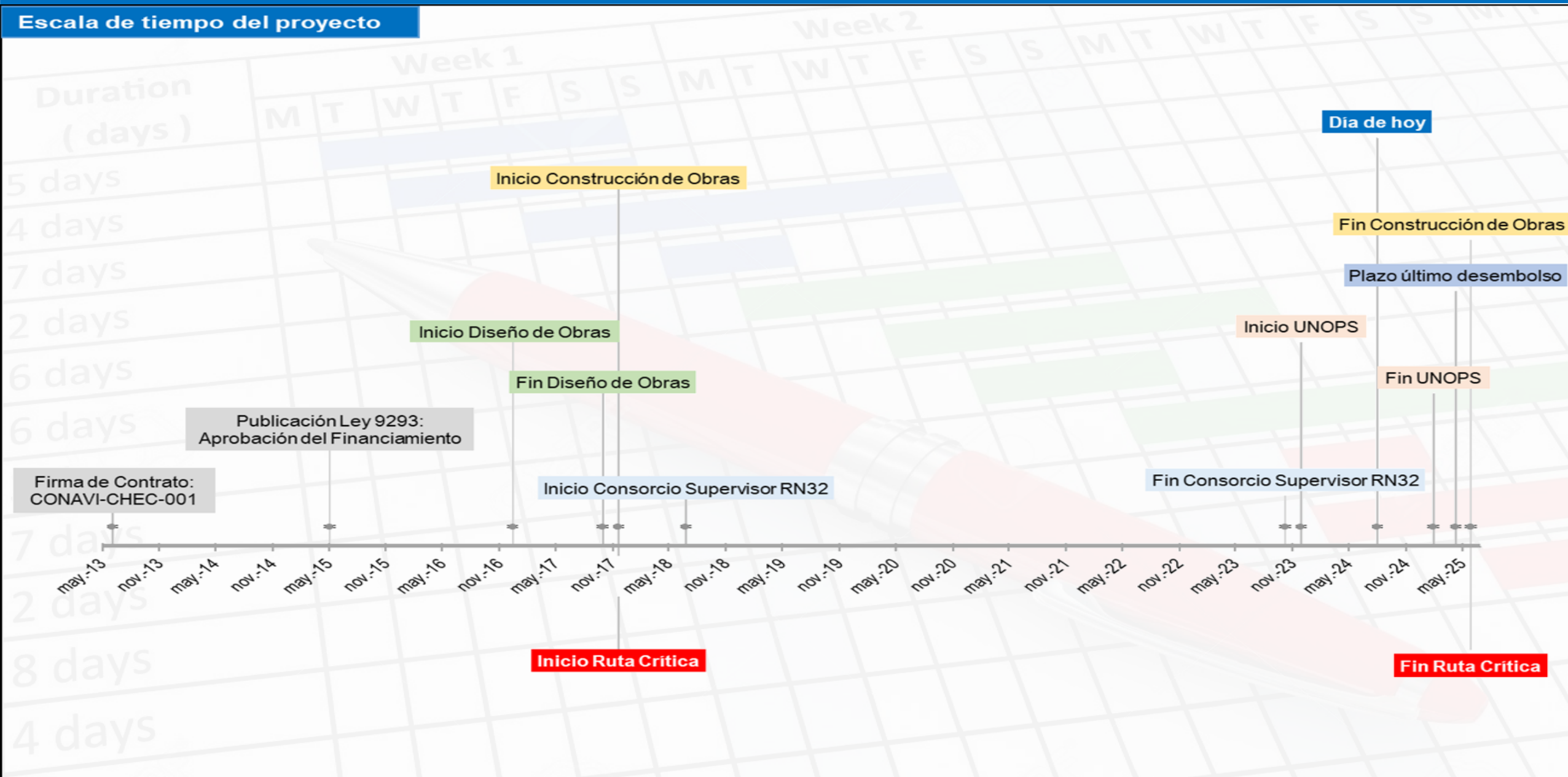

Información Financiera del Proyecto

Préstamo Concesional Yuanes

¥ 628,000,000.00

Préstamo Comprador de Exportación

\$296,000,000.00

Contrapartida Nacional

\$69,839,008.07

Contrato de Préstamo

\$465,593,387.07

Contrapartida Nacional Adicional

\$89,955,507.00

(Expropiaciones, Servicios Públicos, Unidad Ejecutora, Supervisión y Consultores)

Reclamos

\$24,583,915.64

Inversión Total del Proyecto

\$580,132,809.56



EMPRÉSTITO EXIMBANK

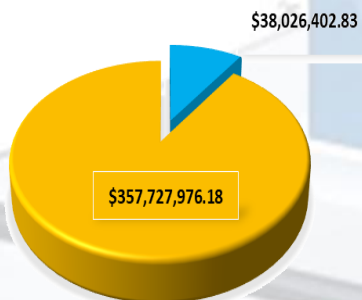

■ Disponible ■ Ejecutado

CONTRAPARTIDA

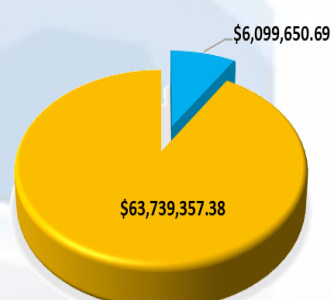

■ Disponible ■ Ejecutado

CONTRAPARTIDA ADICIONAL

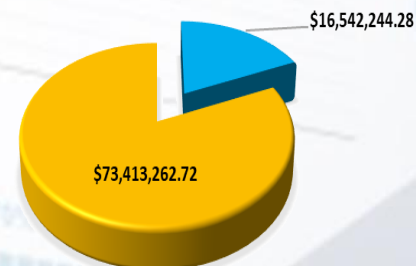

■ Disponible ■ Ejecutado

RECLAMOS

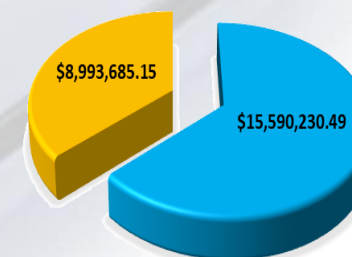

■ Disponible ■ Ejecutado

Información del Plazo y Costo del Proyecto

PLAZO	Orden de Inicio	20-nov-17	89%
	Plazo contractual (PC)	1049 días	
	Eventos compens. (EC)	1697 días	
	Plazo por suspensión (PS)	0 días	
	Plazos OM (POM)	0 días	
	Plazo total (PC+EC+POM)	2746 días	
	Última suspensión	N.A.	
	Plazo utilizado	748 días	%
Fecha de Finalización	28-may-25	Avan.	

COSTO	Monto de oferta (MO)	\$ 451.63	90%
	Orden Modificación (OM)	\$ -	
	Reajustes (R)	\$ -	
	Monto total (MO+OM+R)	\$ 451.63	
	Financiero Ejec.	\$ 407.50	%
	Pendiente de pago (PP)	\$ -	Ejec.

Fuente Financiamier	Costa Rica/China
Contratista/Supervis	CHEC

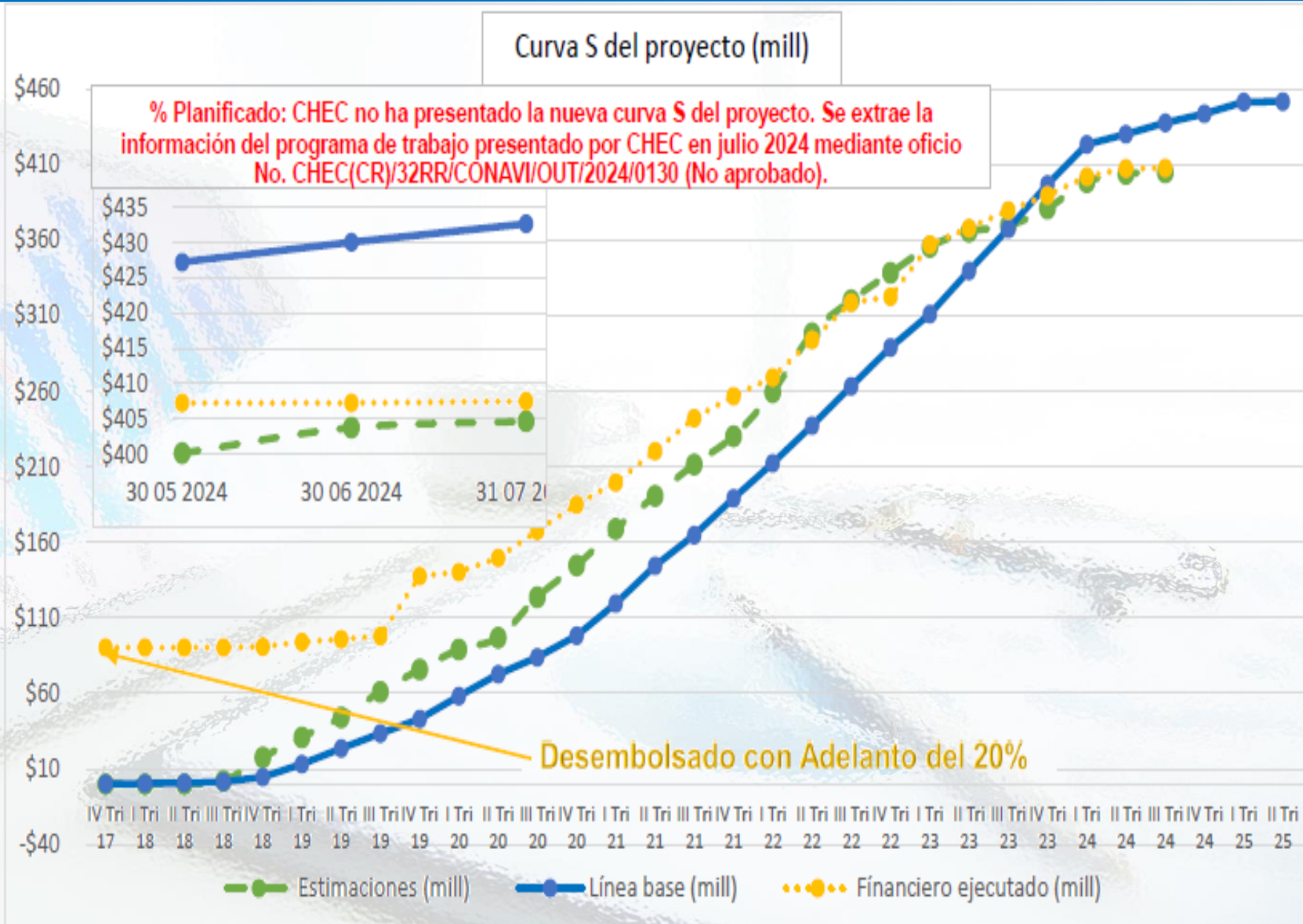

Avance financiero y Físico del Proyecto

Avance físico

Avance Diseño

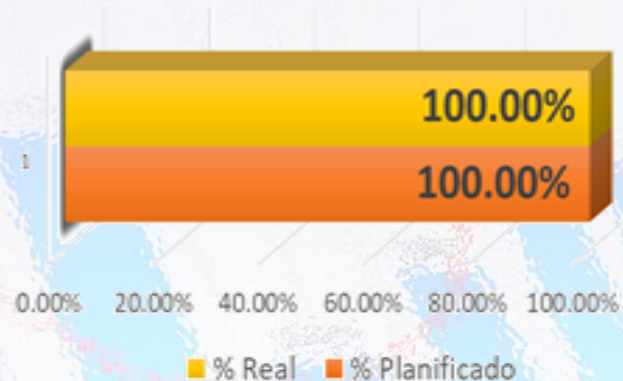

Avance Físico Construcción

% Planificado: CHEC no ha presentado la nueva curva S del proyecto. Se extrae la información del programa de trabajo presentado por CHEC en julio 2024 mediante oficio No. CHEC(CR)/32RR/CONAVI/OUT/2024/0130 (No aprobado).

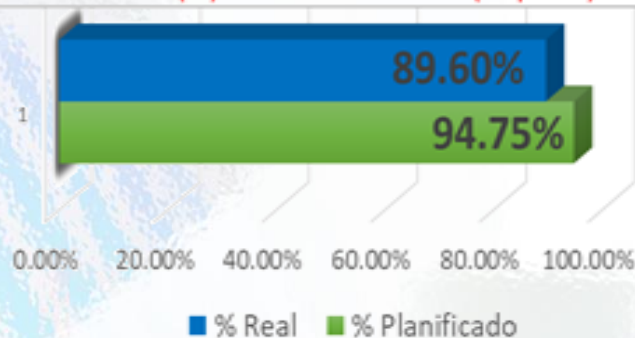

Avance Físico Diseño + Construcción

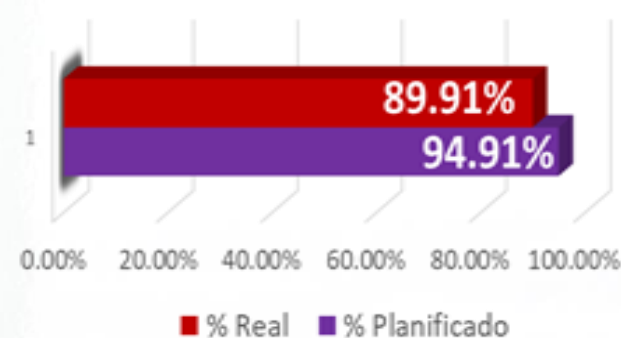

Avance financiero

Avance Financiero Diseño



Avance Financiero Construcción

% Planificado: CHEC no ha presentado la nueva curva S del proyecto. Se extrae la información del programa de trabajo presentado por CHEC en julio 2024 mediante oficio No. CHEC(CR)/32RR/CONAVI/OUT/2024/0130 (No aprobado).

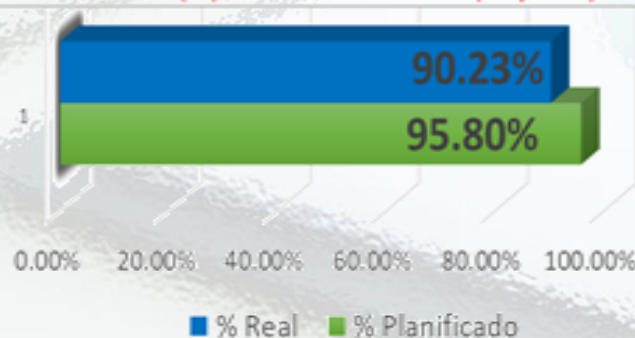

Avance Financiero Diseño + Construcción

El % real de avance financiero de diseño y construcción incluye el monto del desembolso con adelanto del 20% que se le pagó a CHEC al iniciar el proyecto.

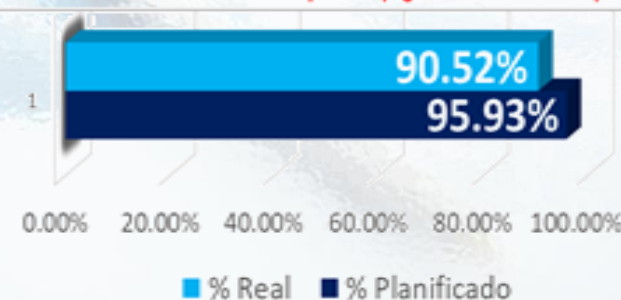

Resumen estado de (UNOPS):

Expropiaciones

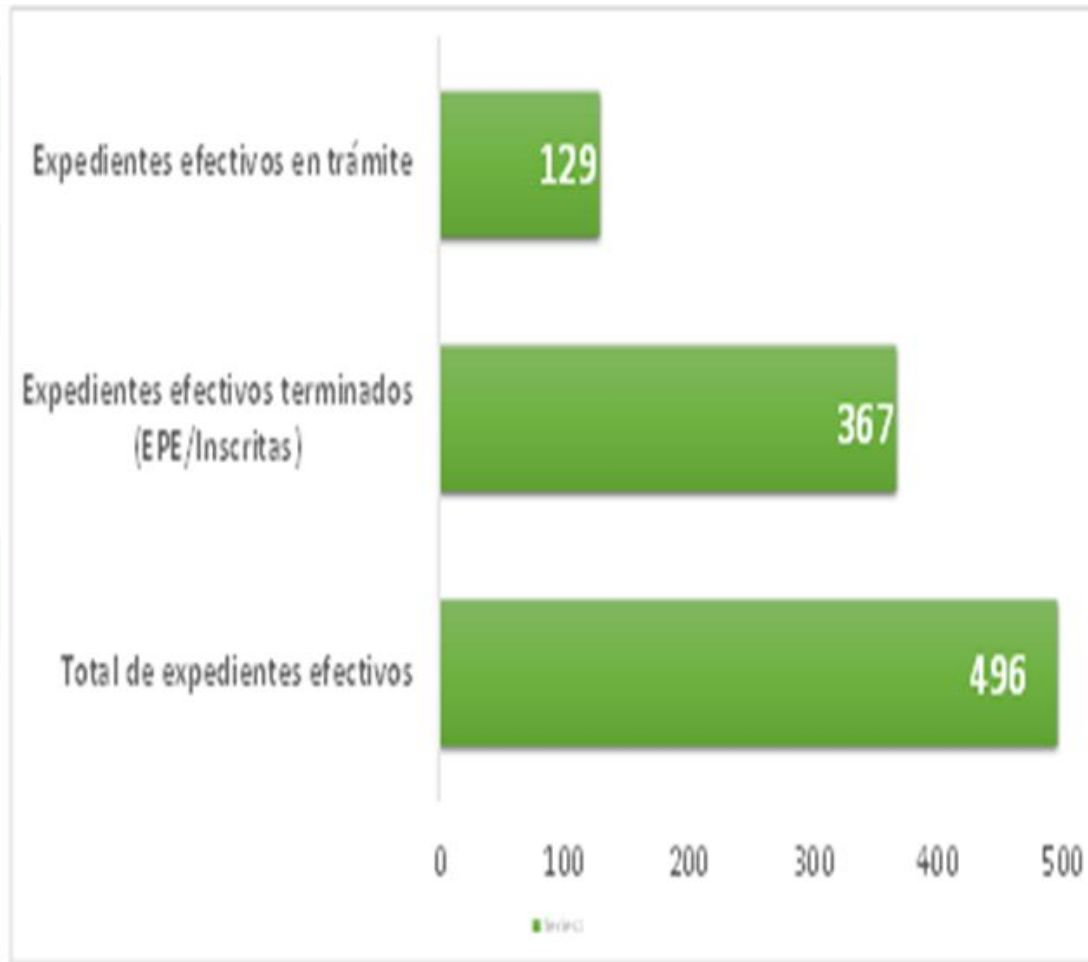

Relocalización de Servicios Públicos

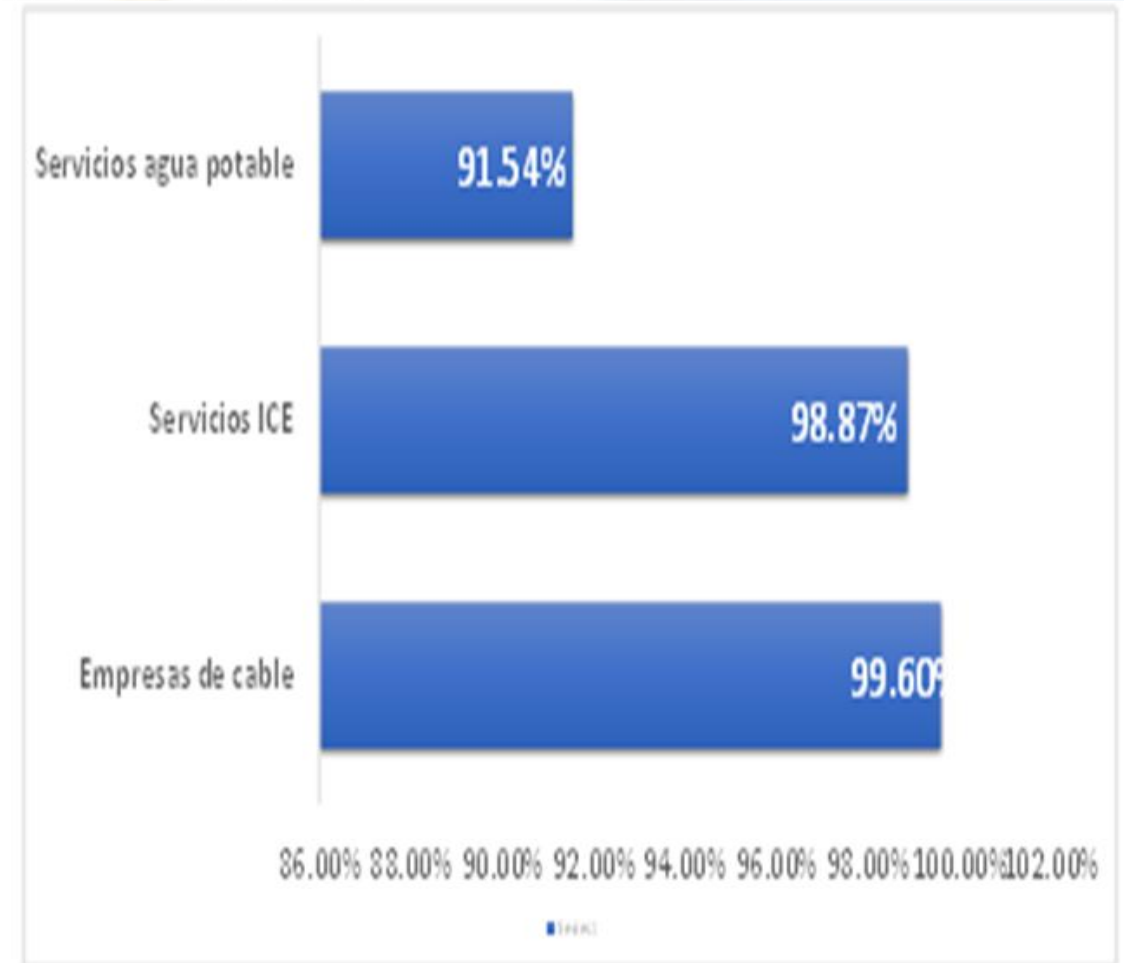

La EPV es un trabajo realizado por la UERN32 para lograr obtener los permisos necesarios para que CHEC pueda trabajar sin interrupción mientras se realiza el trámite de adjudicación.

Avance del Proyecto

Km 144+605, puente peatonal

Control de avance construcción 4 carriles

Proyecto: Ruta 32
CONTROL DE AVANCE PARA LA CONSTRUCCIÓN DE 4 CARRILES

Avance físico construcción: 89.60% (julio 2024)

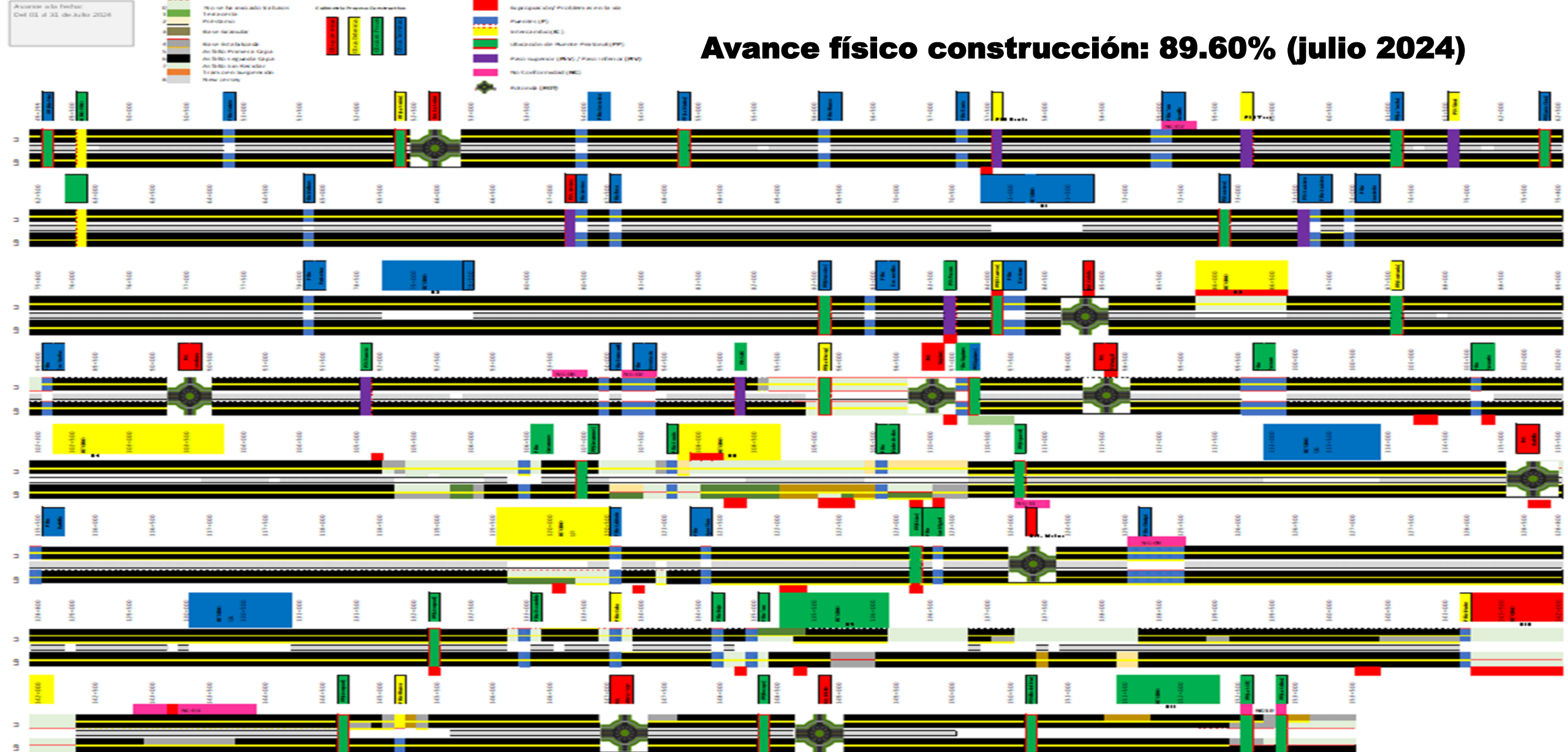

Gestión de interesados

Resumen estado Gestión Social (UNOPS)

Para el mes de julio se atendieron un total de 67 consultas nuevas y se dio seguimiento a 47 consultas anteriores. El siguiente gráfico describe el estado de las consultas.



Figura 6. Casos de gestión social al mes de Julio 2024

La siguiente tabla describe la distribución por cantón de las consultas.

Cuadro 8. Distribución por cantón de las consultas					
ID	Cantón	Casos abordados	No iniciados	En trámite	Finalizados
1	Pococí	8	0	4	4
2	Guácimo	10	1	5	4
3	Siquirres	21	0	14	7
4	Matina	14	0	10	4
5	Limón	14	0	6	8

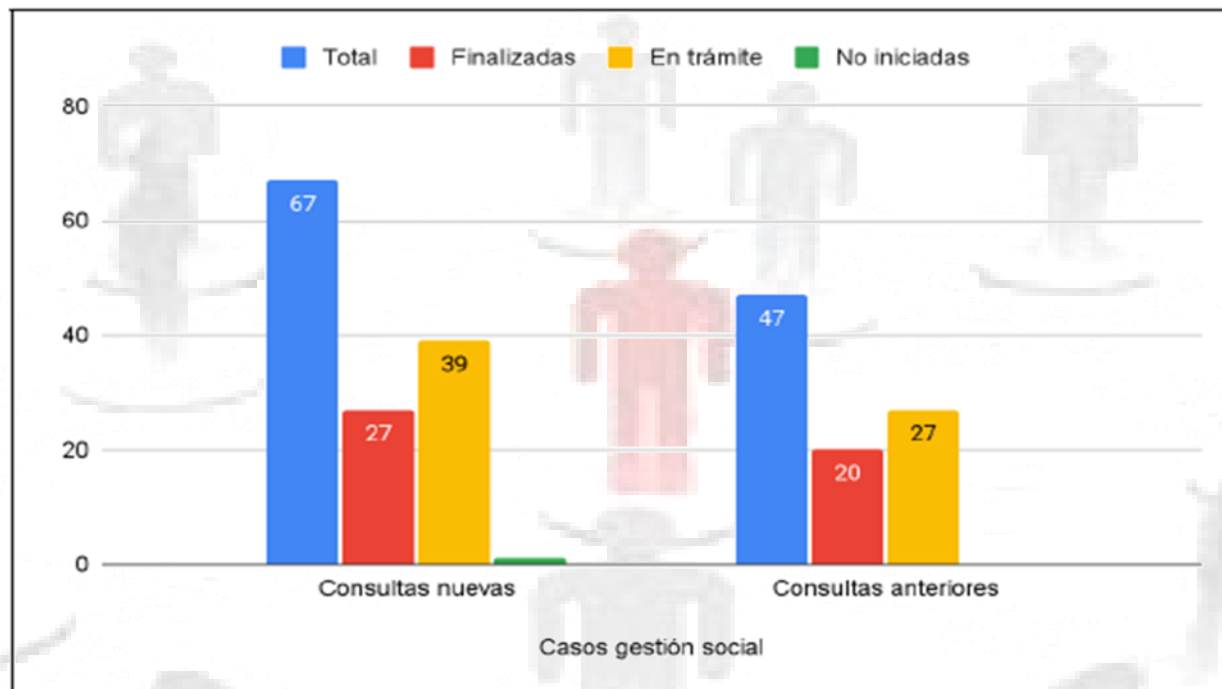

¡Muchas gracias por su atención!